

Exempelritningar för tillbyggnad med inglasat uterum

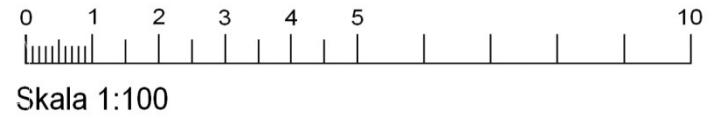

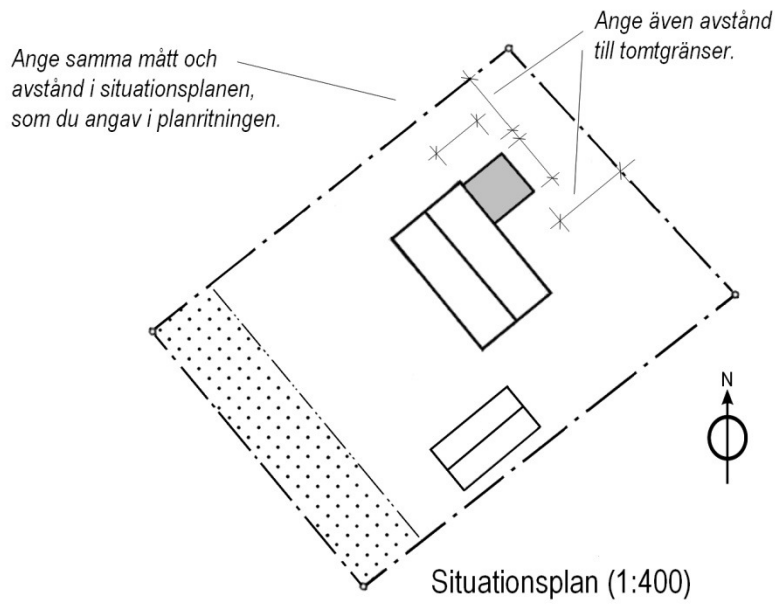

BYGGLOVSHANDLING
 FASTIGHET: ARKITEKTEN 1:23
 TILLBYGGNAD MED INGLASAT UTERUM
 PLANRITNING SKALA 1:100 (A3)
 SITUATIONSPLAN SKALA 1:400 (A3)
 2012-04-23, ANDERS ANDERSSON

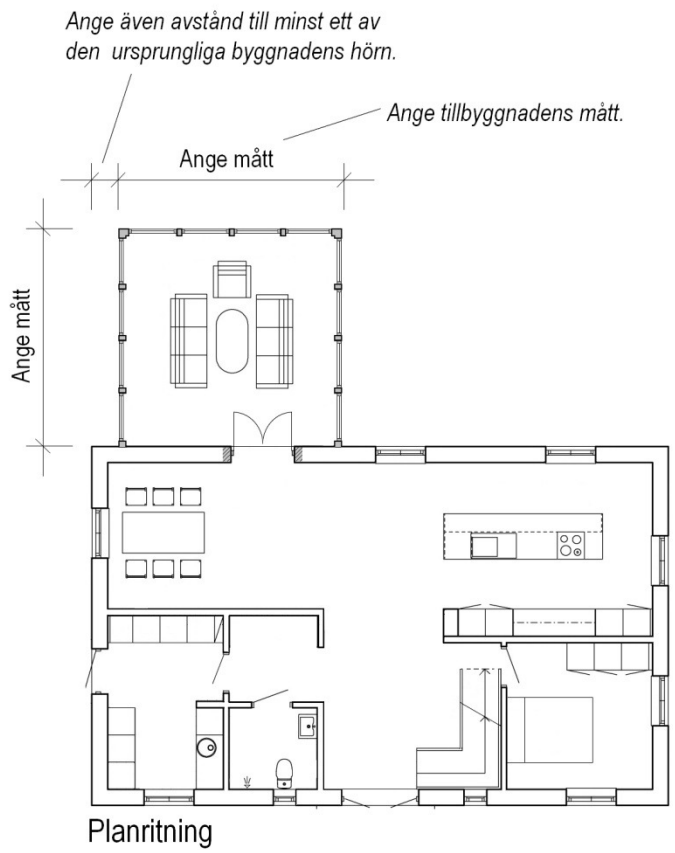
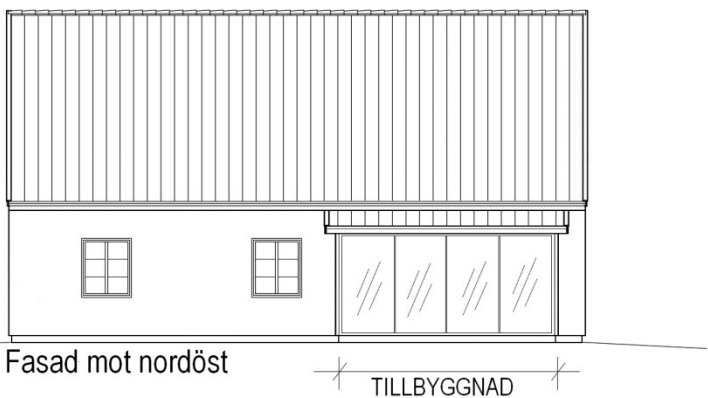
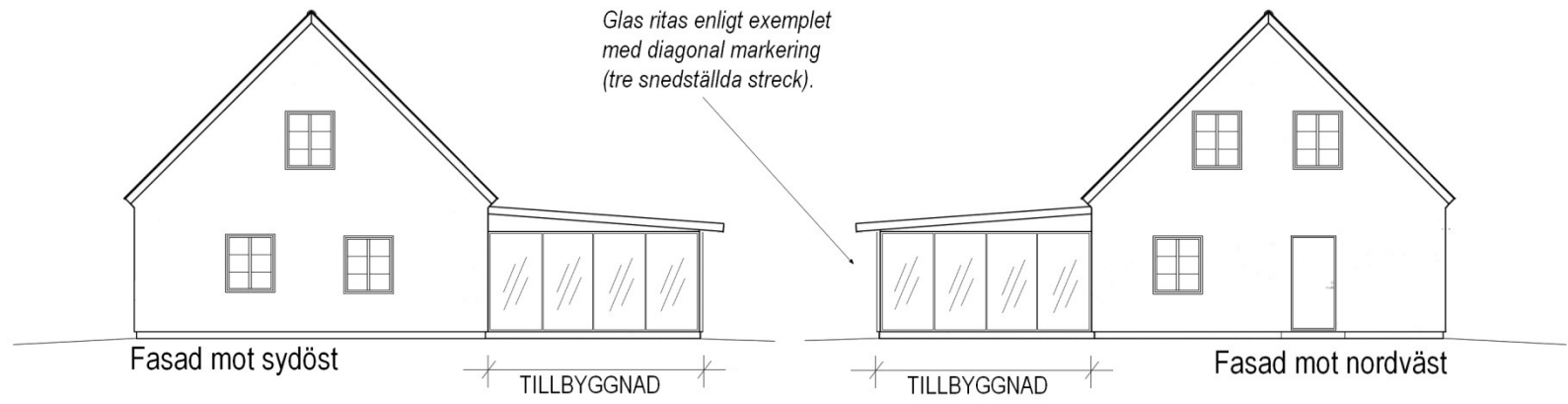

Alla ritningar ska vara skalenta och innehålla en skallinjal.

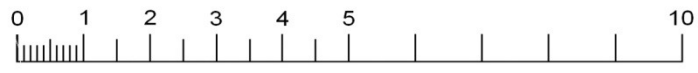

Skala 1:100

Markera tydligt på ritningarna vad som byggs till, skriv gärna t.ex. "TILLBYGGNAD"

Ritningarna ska alltid innehålla ritningshuvud.

BYGGLOVSHANDLING
 FASTIGHET: ARKITEKTEN 1:23
 TILLBYGGNAD MED INGLASAT UTERUM
 FASADRITNINGAR
 SKALA 1:100 (A3)
 2012-04-23, ANDERS ANDERSSON

Fasadritning

Fasadritningar visar hur det du ska bygga ska se ut. Samtliga berörda fasader ska redovisas. Ange åt vilket håll fasaden vetter (t.ex. fasad mot norr, söder o.s.v. eller fasad mot gata, trädgård).

För att det tydligt ska framgå vad ritningen avser markerar du åtgärden med t.ex. "TILLBYGGNAD". Ange mått.

Planritning

En planritning visar den tillkommande delen ovanifrån, men utan tak. Man "skär" av väggarna vid cirka en meters höjd så att placeringen på fönster syns.

Situationsplan

En situationsplan visar tillbyggnaden och den befintliga byggnaden ovanifrån. På situationsplanen anger du måtten för den nya tillbyggnaden på utsidan av väggarna (längd och bredd) samt avstånd till tomtgränser. Även marknivåer anges i ritningen. Väderstreck anges med en pil åt norr.