NACKA VATTEN AVFALL

AVFALLSTRAPPAN

JU HÖGRE UPP I TRAPPAN, DESTO BÄTTRE FÖR MILJÖN!

Avfallstrappan är ett EU-direktiv som är antaget i den svenska miljöbalken och styr hur avfallet ska tas om hand på bästa sätt.

MINIMERA

Vi ska skapa så lite avfall som möjligt för att minska användningen av jordens resurser och påverkan på miljön. Viktigast är att minska mängden farligt avfall. Köp bara det som behövs och använd det du har så länge som möjligt.

MATERIALÅTERVINNA

När återanvändning inte är möjligt ska vi återvinna materialet. Materialåtervinning handlar om att sortera olika material för sig, så att man kan göra nya saker av dem. Det gör vi med bland annat förpackningar och tidningar.

ENERGIUTVINNA

Om avfallet inte kan materialåtervinnas ska energin i avfallet utvinnas genom förbränning. Genom förbränning utvinns energi som används för att värma upp hus och göra elektricitet.

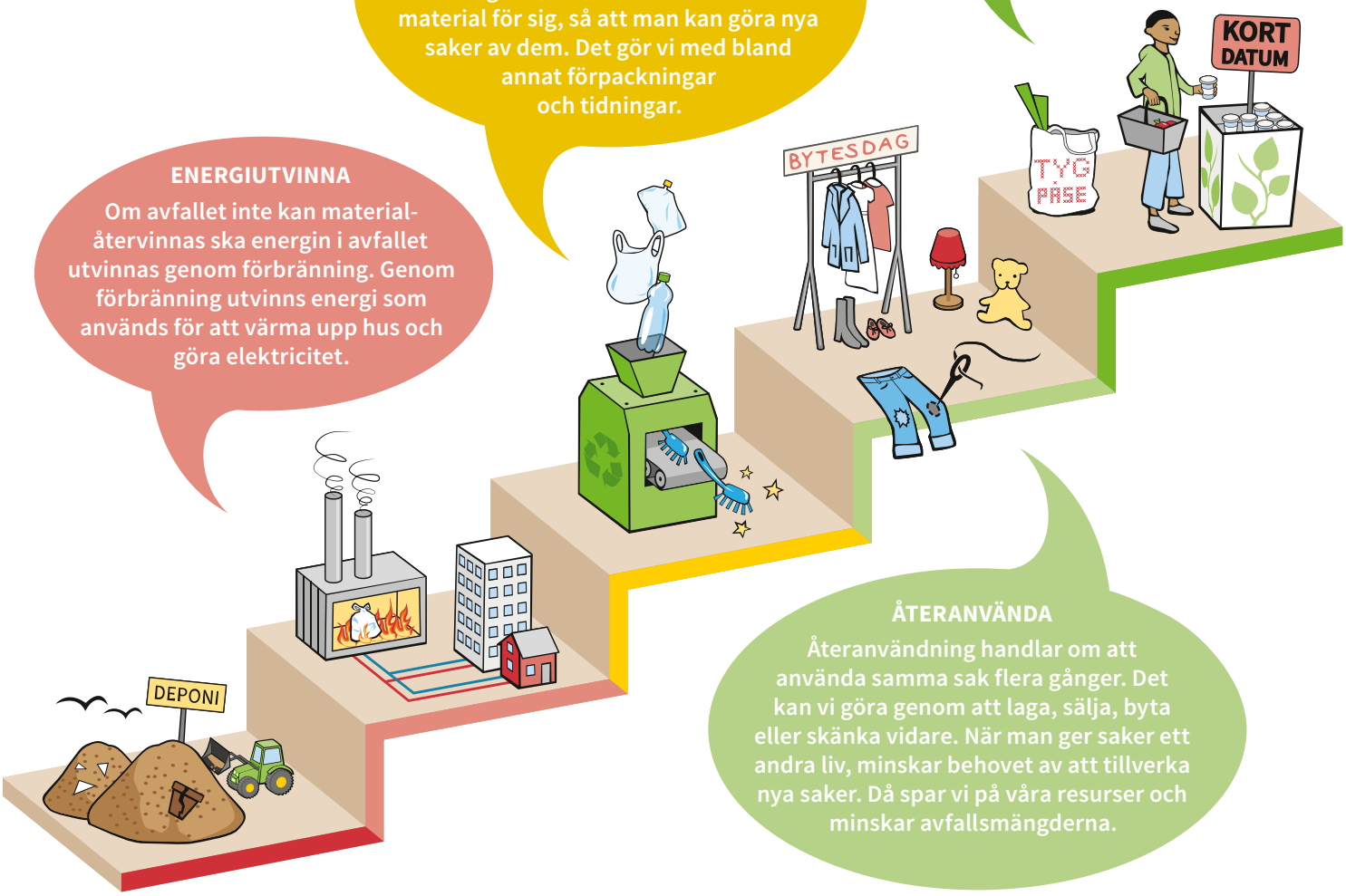

ÅTERANVÄNDA

Återanvändning handlar om att använda samma sak flera gånger. Det kan vi göra genom att laga, sälja, byta eller skänka vidare. När man ger saker ett andra liv, minskar behovet av att tillverka nya saker. Då spar vi på våra resurser och minskar avfallsmängderna.

DEPONERA

Avfall som man inte går att återanvända eller återvinna läggs på deponier. Deponering ska undvikas så långt som möjligt.

Illustratör: Emma Westerberg