

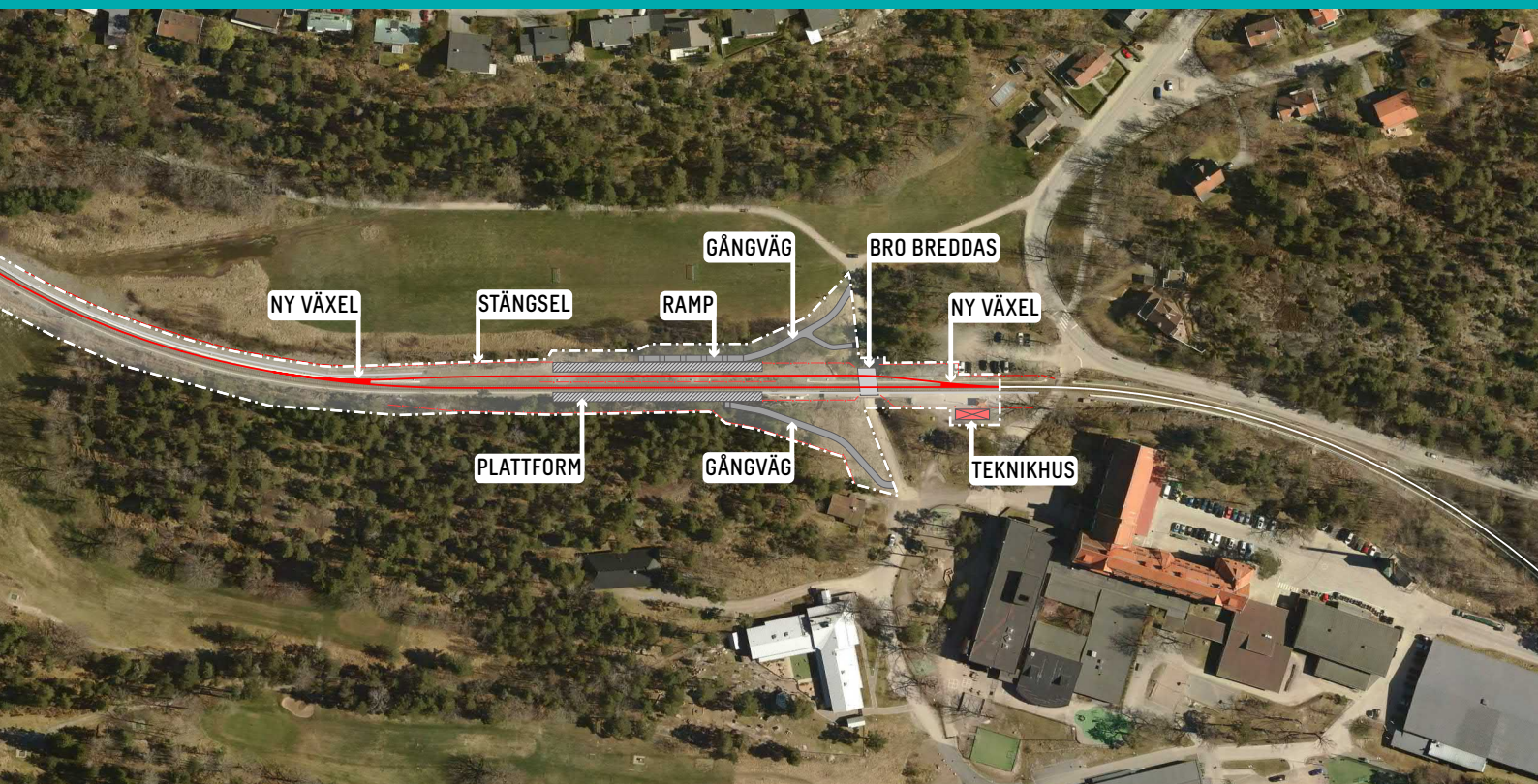

Information om Saltsjöbanan



Den nya stationen hamnar lite längre västerut än dagens station.

Dags för byggstart vid Tattby station

Nu drar vi igång! Under ungefär 8 månader, från mars till december 2023, river SL den gamla stationen och bygger en ny med dubbla spår och perronger strax väster om den nuvarande. Den nya stationen möjliggör tätare avgångar på Saltsjöbanan, som till stor del består av enkelspår.

River, spränger och schaktar i vår

Under de första månaderna river vi spåret och perrongen, för att sedan gräva bort jord och ta fram det berg som ska sprängas bort. Det är förberedande arbeten som skapar plats för den nya stationen.

Vi kommer att bullra och märkas av som mest under projektets första månader.

Bygger nytt i sommar och höst

När rivningsarbetena är klara börjar vi bygga den nya stationen. En ny bredare banvall med plats för dubbelspår byggs upp. De nya perrongerna hamnar en bit väster om den gamla perrongen. Vi bygger även ett nytt teknikhus öster om perrongerna.

Tåg på spåren under hela året

Under tiden som bussar ersätter tågen kommer det fortsatt att köras tomma tåg och arbetsfordon på spåren. Var uppmärksam på att det kan komma tåg vid övergångar och beträd inte spårområdet.



Information om Saltsjöbanan

Så kan du påverkas av våra arbeten

Sprängningsarbeten i vår

Under cirka en månad, preliminärt i mars–april, kommer vi att spränga bort lite berg norr om spåret vid ängen. Det kan bli flera sprängsalvor per dag. Innan varje sprängsalva kommer en ljudsignal med korta signaler att varna om kommande sprängning. Efter sprängsalvan ljuder en lång signal. Flaggvakter kommer att närvara vid sprängning och se till att ingen vistas inom det givna säkerhetsavståndet.

Gångtunneln stängs av

Parallellt med arbetena vid själva stationen kommer vi att bygga om gångtunneln som går under spåret väster om stationen. Gångtunneln kommer att vara avstängd under hela projektet. Du som vill korsa spåret får välja vägen via plankorsningen öster om stationen.

Skyttevägen och Byvägen blir säkrare

Under avstängningen kör vi fler bussar än vanligt och byggtrafik kör in och ut samtidigt som hundratals elever korsar Skyttevägen och Byvägen. Därför utför vi en rad åtgärder för att höja säkerheten och minska risken för olyckor. Åtgärderna finns beskrivna på vår webbplats regionstockholm.se/tattby.

Regionstockholm.se/tattby

SL Kundtjänst 08-600 10 00



Den nya stationen blir säkrare och mer tillgänglig

Arbetstider

Arbetena pågår vardagar klockan 07.00-19.00. Vi följer Naturvårdsverkets riktlinjer för byggbuller och kommer kontinuerligt att mäta bullernivån.

Störningsinformation via SMS

Pågående och kommande arbeten beskrivs på regionstockholm.se/tattby och akuta störningar aviseras via sms. Anmäl ditt nummer på webbplatsen eller via QR-koden.

